



Vyú tovacia faktúra za dodávku elektriny

íslo faktúry / dokladu: **8412421123** ⇐ použi ako variabilný symbol
Zákaznícke íslo: **5102024419** ⇐ uvies pri kontakte s SPP
íslo zmluvného ú tu: **7500008271**

Dodávate

Slovenský plynárenský priemysel, a.s. Org. kód 125 06 000
Mlynské nivy 44/a, 825 11 Bratislava
Obchodný register Mestského súdu Bratislava III, oddiel Sa, íslo vložky: 2749/B

I O: 35815256
DI : 2020259802
I DPH: SK2020259802

IBAN: SK20 1111 0000 0000 0513 0277
BIC kód: UNCRSKBX
CID: SK40ZZZ700000000032

Druh dodávky: **Elektrina**

Odberate

Centrum vo ného asu Rakúsy
Rakúsy 81/81
059 76 Rakúsy

I O: 42077877
DI : 2022440574

Forma úhrad: Prevodný príkaz
Konštantný symbol: 0008

Faktura né obdobie: **01.01.2024 - 31.01.2024**

Dátum dodania: **31.01.2024**

Typ merania: **A**

Faktúra vyhotovená d a: **14.02.2024**

Odoslaná d a: **14.02.2024**

Splatná d a: **29.02.2024**

Rekapitulácia	Fakturovaná suma [EUR]	Prijaté zálohy [EUR]	Rozdiel k úhrade [EUR]
Základ dane pre DPH	78,64	0,00	78,64
Z toho:			
Služba dodávky	44,56		
Spotrebná da	0,32		
Služba distribúcie	33,76		
DPH 20%	15,73	0,00	15,73
Spolu	94,37	0,00	94,37
Celkové dodané množstvo elektrickej energie v MWh			0,242

Vyú tovanie pre odberné miesto

íslo odberného miesta / EIC	4600013194 / 24ZVS00006768061
Adresa	Rakúsy , Rakúsy 059 76

Produkt	Sadzba	Typ RK	Rezervovaná kapacita [kW (A)]	Maximálna rezervovaná kapacita [kW (A)]	Namerané maximum [kW]
STANDARD_E	X3-C2	Fixná	25,00	25,00	3,28

Rozklad fakturovaných položiek pre odberné miesto

Dodávka elektriny a spotrebná da	Množstvo [MWh]	Jednotková cena [EUR]	Cena celkom bez DPH [EUR]
Stála mesa ná platba 01.01.2024 - 31.01.2024	1,000	1,68000000	1,68
Odber vo VT 01.01.2024 - 31.01.2024	0,242	177,19190000	42,88
SD 01.01.2024 - 31.01.2024	0,242	1,32000000	0,32
Cena celkom bez DPH za dodávku elektriny			44,88

Distribúcia elektriny	Jednotka	Množstvo	Jednotková cena [EUR]	Cena celkom bez DPH [EUR]
Tarifa za systémové služby	MWh	0,242	6,29760000	1,52
Tarifa za prevádzkovanie systému	MWh	0,242	15,90000000	3,85

pokra ovanie na nasledujúcej strane

Adresa pre písomný styk: SPP, odbor Korporátny predaj Košice, Mlynské nivy 44/c, 825 11 Bratislava

Slovenský plynárenský priemysel, a.s., Mlynské nivy 44/a, 825 11 Bratislava
Právna forma: Akciová spoločnosť
Obchodný register Mestského súdu Bratislava III, oddiel Sa, íslo vložky: 2749/B
I O: 35815256 I DPH: SK2020259802 CID: SK40ZZZ700000000032

Tel.: 0556263457
E-mail: petra.podracka@spp.sk
Internet: www.spp.sk

IBAN: SK2011110000000005130277
BIC: UNCRSKBX

BEF501

strana 3



pokračovanie z predchádzajúcej strany

Variabilná zložka tarify za distribúciu elektriny vrátane prenosu elektriny - bez rozlíšenia časových pásiem	kWh	242,00	0,03030000	7,33
Odvod do Národného jadrového fondu	kWh	242,00	0,00327000	0,79
Tarifa za straty pri distribúcii elektriny	kWh	242,00	0,01241300	3,00
Cena za distribúciu elektriny za výkon	A	25,00	0,69090000	17,27
Cena celkom bez DPH za distribúciu elektriny				33,76

Pozn.: Rozsah uvádzaných položiek distribúčných služieb závisí od príslušného prevádzkovateľa a distribúčnej sústavy

Odber	Začiatkový stav	Konečný stav	Rozdiel	Fakturačný násobiteľ	Prepočítaný rozdiel	Transformačné straty		Odber	Merná jednotka
						[%]	[kWh]		
iný odber 24 - bez rozlíšenia (pre ED-VSE: 73968) 01.01.2024 - 31.01.2024	9 258,00	9 500,00	242,00	1,00	242,00	0,00	0,00	242,00	kWh

Ostatné technické údaje	Začiatkový stav	Konečný stav	Rozdiel	Fakturačný násobiteľ	Prepočítaný rozdiel	Transformačné straty			Merná jednotka
						[%]	[kWh]		
Dohodnutá - Maximálna rezervovaná kapacita 01.01.2024 - 31.01.2024	0,00	0,00	0,00	0,00	25,00				A
Dohodnutá - Rezervovaná kapacita 01.01.2024 - 31.01.2024	0,00	0,00	0,00	0,00	25,00				A
Dohodnutá - Záväzná hodnota účinníka 01.01.2024 - 31.01.2024	0,00	0,00	0,00	0,00	0,95				val
Fakturovaná spotreba (pre ED-VSE: 4600013194) 01.01.2024 - 31.01.2024	0,000	0,000	0,000	0,00	0,242				MWh
Maximálny fakturačný výkon 24 01.01.2024 - 31.01.2024	0,00	0,00	0,00	1,00	3,28				kW
Maximálny nameraný štvrt hodinový výkon 01.01.2024 - 31.01.2024	0,00	0,00	0,00	1,00	3,28				kW
Predpokladaná ročná spotreba 01.01.2024 - 31.01.2024	0,00	0,00	0,00	0,00	0,00				kWh
Prepočítaná - Amperická hodnota pre Maximálny fakturačný výkon 24 01.01.2024 - 31.01.2024	0,00	0,00	0,00	0,00	4,98				A

Výpočet účinníka	úctate tg Φ	menovate tg Φ	Φ	cos Φ
1. pásmo pre vyhodnotenie účinníka	0	0	0,00	1,00
2. pásmo pre vyhodnotenie účinníka	0	0	0,00	1,00
3. pásmo pre vyhodnotenie účinníka	0	0	0,00	1,00

Adresa pre písomný styk: SPP, odbor Korporatívny predaj Košice, Mlynské nivy 44/c, 825 11 Bratislava

Slovenský plynárenský priemysel, a.s., Mlynské nivy 44/a, 825 11 Bratislava
Právna forma: Akciová spoločnosť
Obchodný register Mestského súdu Bratislava III, oddiel Sa, číslo vložky: 2749/B
I O: 35815256 | DPH: SK2020259802 CID: SK40ZZZ70000000032

Tel.: 0556263457
E-mail: petra.podracka@spp.sk
Internet: www.spp.sk

IBAN: SK201111000000005130277
BIC: UNCRSKBX

BEF501

strana 4



Porovnanie vašej súasnej spotreby s referenčnou spotrebou a s vašou spotrebou v minulých obdobiach

odberné miesto	Druh tarify	(a)	(b)	(c)	(d)	(e)
		Porovnanie spotrieb elektriny			Údaje o spotrebe za predch. obdobia	
		súasná spotreba [kWh]	referenčná spotreba [kWh]	historická spotreba „R - 1“ [kWh]	historická spotreba „R - 2“ [kWh]	historická spotreba „R - 3“ [kWh]
4600013194	OM s intervalovým meraním	242	134 815	277	182	175

(a) ... vaša súasná spotreba za dané fakturačné obdobie

(b) ... priemerná spotreba referenčného koncového odberateľa s rovnakým alebo podobným charakterom odberu alebo rovnakým druhom tarify

(c) ... vaša spotreba za rovnaké fakturačné obdobie predchádzajúceho roka (rok R mínus 1)

(d) ... vaša spotreba za rovnaké fakturačné obdobie roka R mínus 2

(e) ... vaša spotreba za rovnaké fakturačné obdobie roka R mínus 3

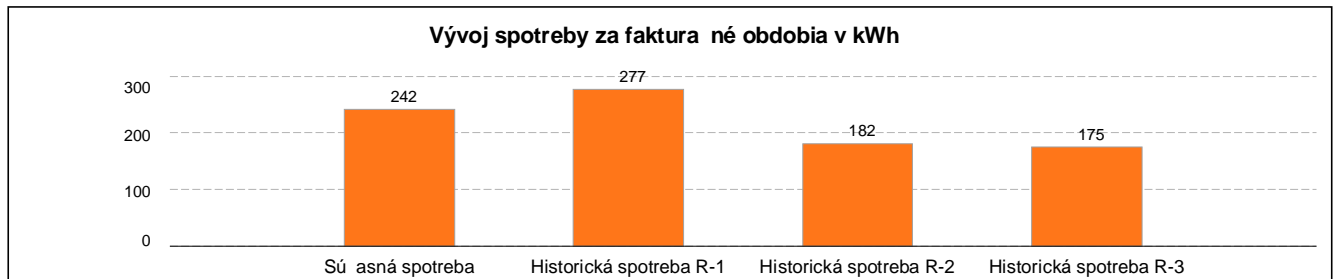

Referenčná spotreba pre každé odberné miesto je uvedená v tabuľke.

Vývoj ceny za združenú dodávku elektriny u daného odberného miesta obsahuje iba uplatnené zložky ceny. Ak niektorá zo zložiek ceny nie je na faktúre zobrazená, má nulovú hodnotu.

Informácie o možnosti zmeny dodávateľa a elektriny sú zverejnené na webovom sídle www.spp.sk.

Portál na porovnávanie ponúk dodávateľa elektriny / plynu je elektronický systém, ktorý umožňuje porovnávať cenové a iné podmienky dodávok elektriny / plynu vrátane ponúk zmlúv o (združenej) dodávke elektriny s dynamickou cenou elektriny, určených pre odberateľa elektriny / plynu v domácnosti a iných koncových odberateľov, ktorých predpokladaná ročná spotreba elektriny / plynu je nižšia ako 100 000 kWh, je zverejnený na webovom sídle www.urso.gov.sk.

Informatívny zoznam spotrebiteľských organizácií vrátane kontaktov a odkazov na ich webové sídlo, t.j. právnických osôb založených alebo zriadených na ochranu spotrebiteľa v SR, je zverejnený na webovom sídle Ministerstva hospodárstva Slovenskej republiky: <https://www.mhsr.sk/obchod/ochrana-spotrebiteľa/spotrebiteľske-zdruzenia/zoznam-spotrebiteľských-združení>.

Informácie o dostupných opatreniach na zvýšenie energetickej účinnosti poskytuje Slovenská energetická a inovačná agentúra na webovom sídle <https://www.siea.sk/> alebo <https://zelenadomacnostiam.sk/sk/bezplatne-energeticke-poradenstvo-zit-energiou/>.